Kancelaria Prawna i Nieruchomości
ul. płk. Aleksandra Krzyżanowskiego 60, 05-080 Klaudyn
+48 730 977 307
roszczyk@krprawonieruchomosci.pl

BIELANY_NOWA_KAWALERKA

cena: **Zapytaj w biurze**

liczba pokoi: **1**, pow. całkowita: **28,00** m^2,







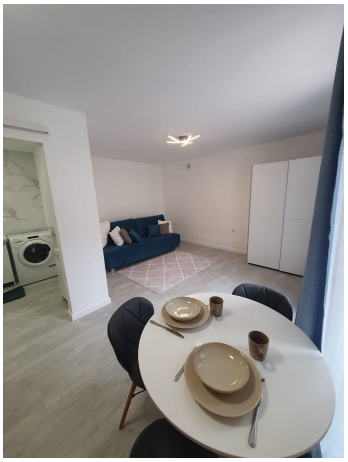

Kancelaria Prawna i Nieruchomości
ul. płk. Aleksandra Krzyżanowskiego 60, 05-080 Klaudyn
+48 730 977 307
roszczyk@krprawonieruchomosci.pl

opis nieruchomości

Do wynajęcia nowe mieszkanie 1 pokojowe o pow. 28 m2 położone na parterze budynku przy ul. Akcent 43 a w Warszawie.

Wyposażenie:
Kuchnia:

Lodówka z zamrażalnikiem Zmywarka 45 cm Kuchenka elektryczna Wyposażenie talerze, sztućce, garnki Stół i 3 krzesła Meble kuchenne jak na zdjęciu
Salon:

kanapa rozkładana Ikea pojemna szafa Parownica żelazko suszarka na ubrania
Łazienka:

Szafka łazienkowa lustro pralka i kabna.
Do czynszu najmu należy doliczyć opłaty za wode prąd gaz śmieci zryczałtowana kwota 250 pln od osoby.

Meble, komplet naczyń, sztućce, odkurzacz itp nowe nieużywane.

Umowa najmu okazjonalnego na minimum rok. Kaucja 2500 pln
Zapraszam do kontaktu.

Pozdrawiam Sylwia Roszczyk-Caglayan

Kancelaria Prawna i Nieruchomości
ul. płk. Aleksandra Krzyżanowskiego 60, 05-080 Klaudyn
+48 730 977 307
roszczyk@krprawonieruchomosci.pl

szczegóły oferty

Symbol	**1/KRP/MW**	Czy właściciel mieszka w mieszkaniu	**NIE**
Czy dla palących	**NIE**	Cena	**2 000 PLN**
Za co opłaty dodatkowe	**GAZ, WODA, PRĄD**	Komórka lokatorska	**NIE**
Wyposażenie łazienki (wykaz)	**PRYSZNIC**	Stan budynku	**BARDZO DOBRY**
Rodzaj nieruchomości	**MIESZKANIE**	Rodzaj transakcji	**WYNAJEM**
Status	**oferta aktualna**	Cena za	**MIESIĄC**
Stara cena	**~~2 350 PLN~~**	Kaucja	**2 650, 00 PLN**
Kraj	**POLSKA**	Powierzchnia całkowita	**28, 00 m²**
Zagospodarowanie działki	**NASADZENIA**	Forma własności działki	**WŁASNOŚĆ**
Rok budowy	**2024**	Standard	**BARDZO DOBRY**
Typ kuchni	**ANEKS KUCHENNY**	Powierzchnie kuchni	**8, 00 m²**
Wyposażenie kuchni	**PEŁNE**	Liczba łazienek	**1**
Powierzchnie łazienek	**6, 00 m²**	Stan łazienki	**BARDZO DOBRY**
Droga dojazdowa	**CICHA ULICA**	Rodzaj nawierzchni	**ASFALTOWA - KOSTKA**
Liczba pokoi	**1**	Liczba sypialni	**1**
Piętro	**parter**	Ilość pięter	**3**
Ilość poziomów	**1**	Wysokość kondygnacji [m]	**2, 60 cm**
Umeblowanie	**PEŁNE**	Rodzaj kanalizacji	**MIEJSKA**
Lodówka	**TAK**	Piekarnik	**NIE**
Zmywarka	**TAK**	Kuchnia gazowa	**NIE**
Kuchnia elektryczna	**TAK**	Kuchnia indukcyjna	**NIE**
Rodzaj okien	**PLASTIKOWE**	Kształt dachu	**DWUSPADOWY**
Liczba miejsc parkingowych	**1**	Typ parkingu	**UTWARDZONY**
Pomieszczenie gospodarcze	**NIE**	Balkon	**NIE**
Taras	**TAK**	Ilość tarasów	**1**
Powierzchnie tarasów	**10, 00 m²**	Suszarka do ubrań	**TAK**
Kuchenka mikrofalowa	**NIE**	Czynsz administracyjny	**300 PLN**

kontakt do agenta

Kancelaria Prawna i Nieruchomości
ul. płk. Aleksandra Krzyżanowskiego 60, 05-080 Klaudyn
+48 730 977 307
roszczyk@krprawonieruchomosci.pl



Sylwia Roszczyk-Caglayan

Właścicielka - Prawnik, Pośrednik i Zarządca Nieruchomości, Kurator Spadków Nieobjętych , Doradca Sukcesyjny i Ubezpieczeniowy

tel.: 730 977 307
e-mail: roszczyk@krprawonieruchomosci.pl

więcej ofert na stronie **www.krprawonieruchomosci.pl**